

www.lubojaty.cz

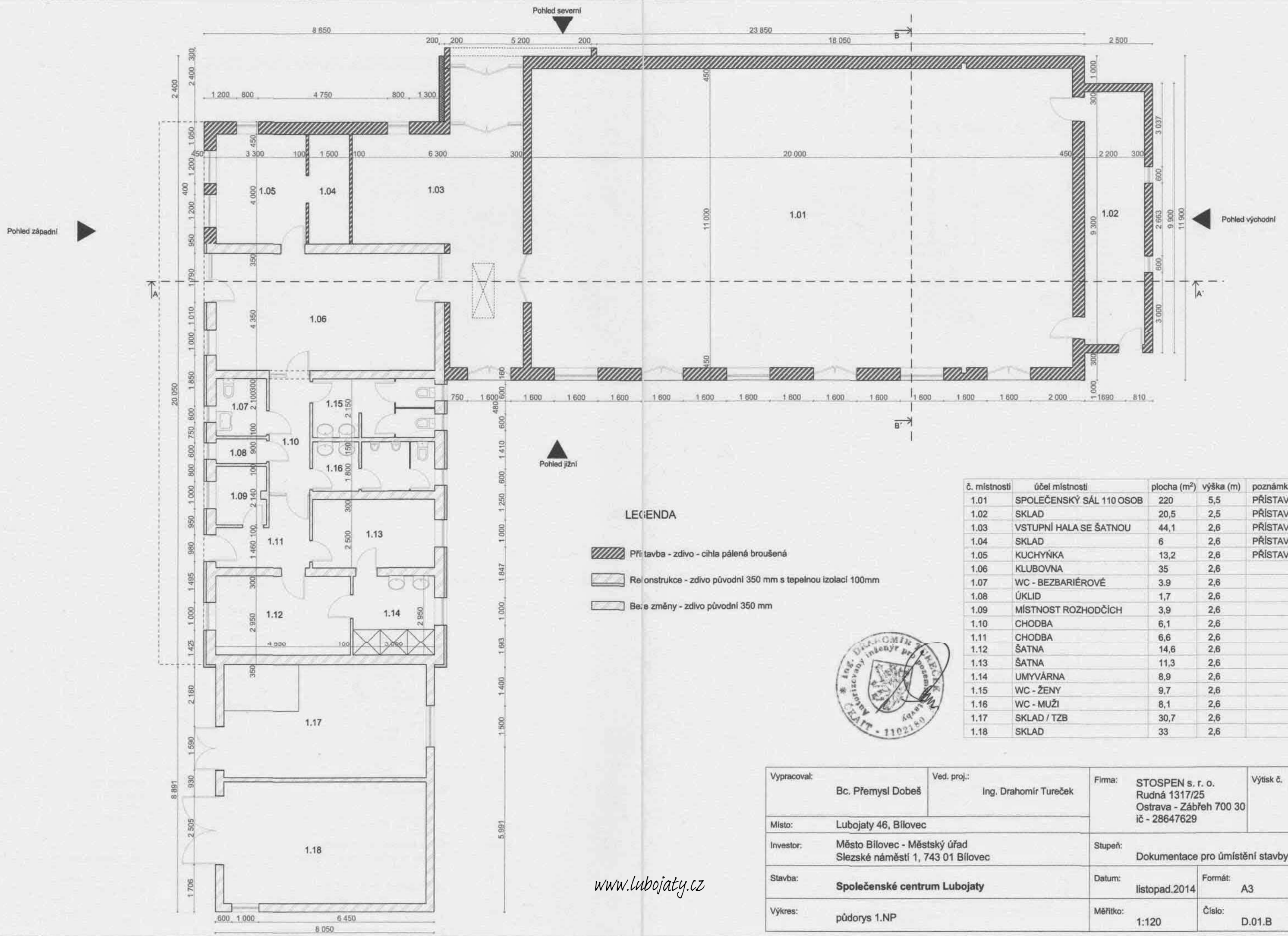

| | | | | | | |
|-------------|---|-------------|-----------------------|----------|---|------------------|
| Vypracoval: | Bc. Přemysl Dobeš | Ved. proj.: | Ing. Drahomír Tureček | Firma: | STOSPEN s. r. o. Rudná 1317/25 Ostrava - Zábřeh 700 30 IČ - 28647629 | Výtisk č. |
| Místo: | Lubojaty 46, Bílovec | | | Stupeň: | Dokumentace pro umístění stavby | |
| Investor: | Město Bílovec - Městský úřad Slezské náměstí 1, 743 01 Bílovec | | | Datum: | listopad.2014 | Formát: A3 |
| Stavba: | Společenské centrum Lubojaty | | | Měřítko: | 1:120 | Číslo: D.01.A |
| Výkres: | půdorys základů | | | | | |



LEGENDA

- Přístavba - zdivo - cihla pálená broušená
- Rekonstrukce - zdivo původní 350 mm s tepelnou izolací 100mm
- Bez změny - zdivo původní 350 mm



| č. místnosti | účel místnosti | plocha (m ²) | výška (m) | poznámka |
|--------------|--------------------------|--------------------------|-----------|-----------|
| 1.01 | SPOLEČENSKÝ SÁL 110 OSOB | 220 | 5,5 | PŘÍSTAVBA |
| 1.02 | SKLAD | 20,5 | 2,5 | PŘÍSTAVBA |
| 1.03 | VSTUPNÍ HALA SE ŠATNOU | 44,1 | 2,6 | PŘÍSTAVBA |
| 1.04 | SKLAD | 6 | 2,6 | PŘÍSTAVBA |
| 1.05 | KUCHYŇKA | 13,2 | 2,6 | PŘÍSTAVBA |
| 1.06 | KLUBOVNA | 35 | 2,6 | |
| 1.07 | WC - BEZBARIÉROVÉ | 3,9 | 2,6 | |
| 1.08 | ÚKLID | 1,7 | 2,6 | |
| 1.09 | MÍSTNOST ROZHODČÍCH | 3,9 | 2,6 | |
| 1.10 | CHODBA | 6,1 | 2,6 | |
| 1.11 | CHODBA | 6,6 | 2,6 | |
| 1.12 | ŠATNA | 14,6 | 2,6 | |
| 1.13 | ŠATNA | 11,3 | 2,6 | |
| 1.14 | UMYVÁRNA | 8,9 | 2,6 | |
| 1.15 | WC - ŽENY | 9,7 | 2,6 | |
| 1.16 | WC - MUŽI | 8,1 | 2,6 | |
| 1.17 | SKLAD / TZB | 30,7 | 2,6 | |
| 1.18 | SKLAD | 33 | 2,6 | |

| | | | |
|---|---|--|-------------------------|
| Vypracoval: Bc. Přemysl Dobeš | Ved. proj.: Ing. Drahomír Tureček | Firma: STOSPEN s. r. o. Rudná 1317/25 Ostrava - Zábřeh 700 30 ič - 28647629 | Výtisk č. |
| Místo: Lubojaty 46, Bílovec | | Stupeň: Dokumentace pro umístění stavby | |
| Investor: Město Bílovec - Městský úřad Slezské náměstí 1, 743 01 Bílovec | | Datum: listopad.2014 | Formát: A3 |
| Stavba: Společenské centrum Lubojaty | | Měřítko: 1:120 | Číslo: D.01.B |
| Výkres: púdorys 1.NP | | | |

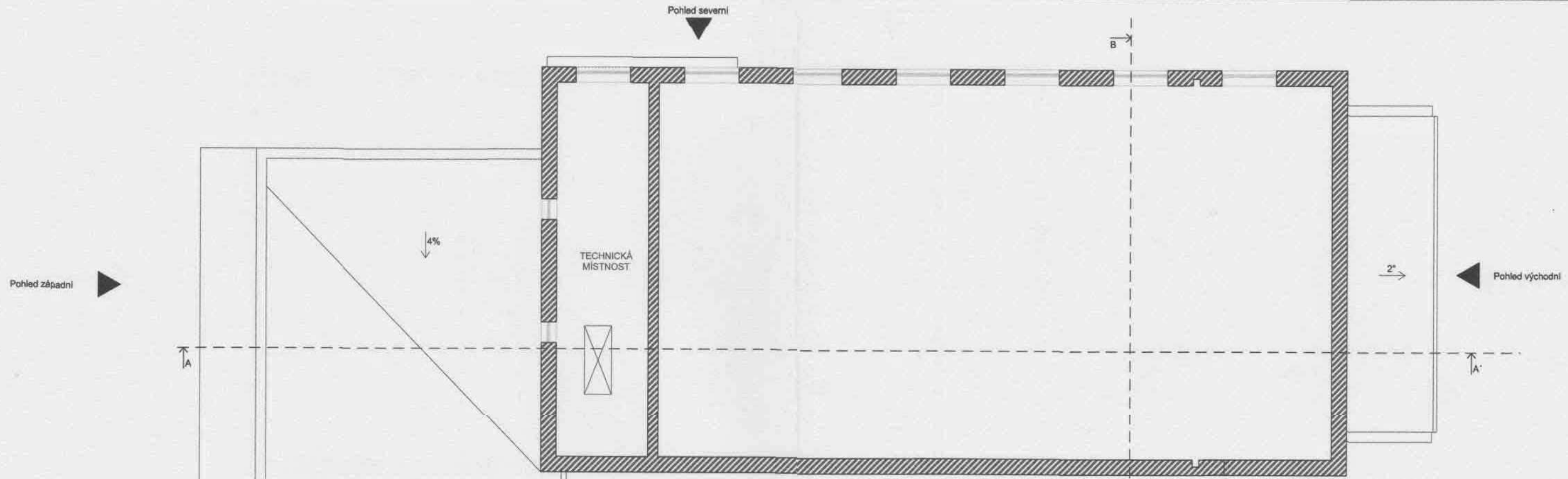

Pohled jižní

LEGENDA

 Přístavba - zdívo

| č. místnosti | účel místnosti | plocha (m ²) | výška (m) | poznámka |
|--------------|--------------------|--------------------------|-----------|-----------|
| 2.01 | technická místnost | 29,7 | 2,6 | PŘÍSTAVBA |



www.lubojaty.cz

| | | | | | | |
|-------------|---|-------------|-----------------------|----------|---|------------------|
| Vypracoval: | Bc. Přemysl Dobeš | Ved. proj.: | Ing. Drahomír Tureček | Firma: | STOSPEN s. r. o. Rudná 1317/25 Ostrava - Zábřeh 700 30 iČ - 28647629 | Výtisk č. |
| Místo: | Lubojaty 46, Bílovec | | | Stupeň: | Dokumentace pro umístění stavby | |
| Investor: | Město Bílovec - Městský úřad Slezské náměstí 1, 743 01 Bílovec | | | Datum: | listopad.2014 | Formát: A3 |
| Stavba: | Společenské centrum Lubojaty | | | Měřítko: | 1:120 | Číslo: D.01.C |
| Výkres: | půdorys 2.NP | | | | | |

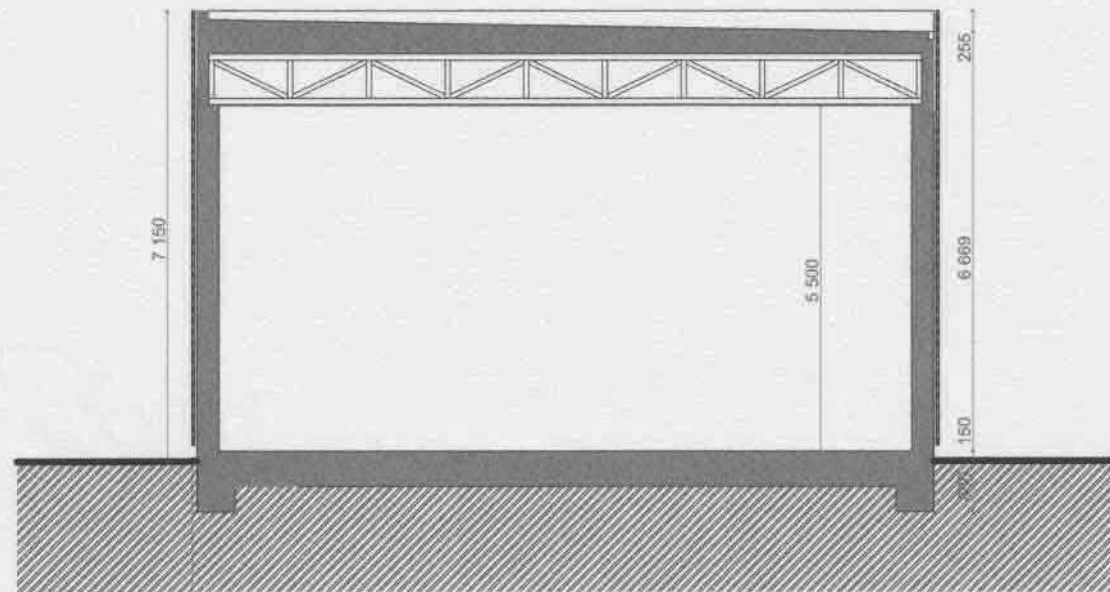
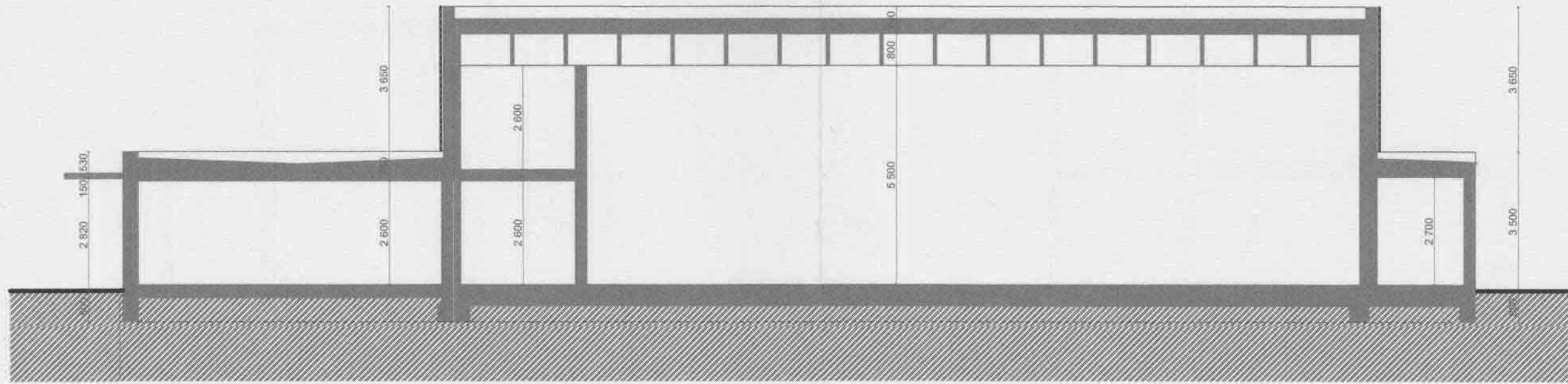

www.lubojaty.cz

| | | | | | | |
|-------------|---|-------------|-----------------------|----------|---|----------------|
| Vypracoval: | Bc. Přemysl Dobeš | Ved. proj.: | Ing. Drahomír Tureček | Firma: | STOSPEN s. r. o. Rudná 1317/25 Ostrava - Zábřeh 700 30 iČ - 28647629 | Výtisk č. |
| Místo: | Lubojaty 46, Bílovec | | | Stupeň: | Dokumentace pro umístění stavby | |
| Investor: | Město Bílovec - Městský úřad Slezské náměstí 1, 743 01 Bílovec | | | Datum: | listopad.2014 | Formát: A3 |
| Stavba: | Společenské centrum Lubojaty | | | Měřítko: | 1:120 | Číslo: D.02 |
| Výkres: | charakteristické řezy | | | | | |

Pohled západní

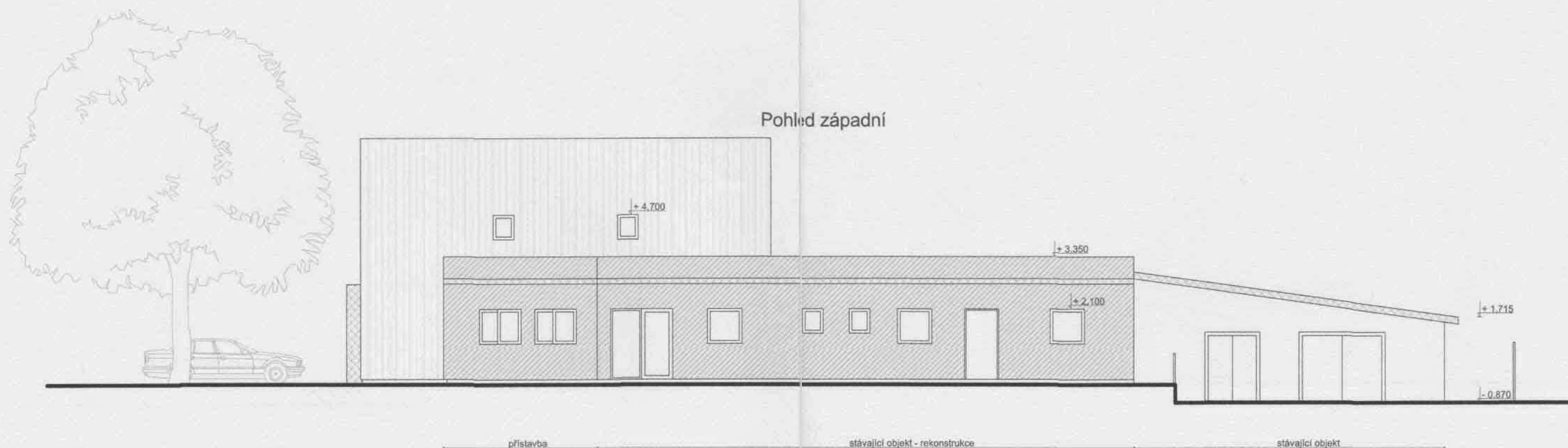

Pohled jižní

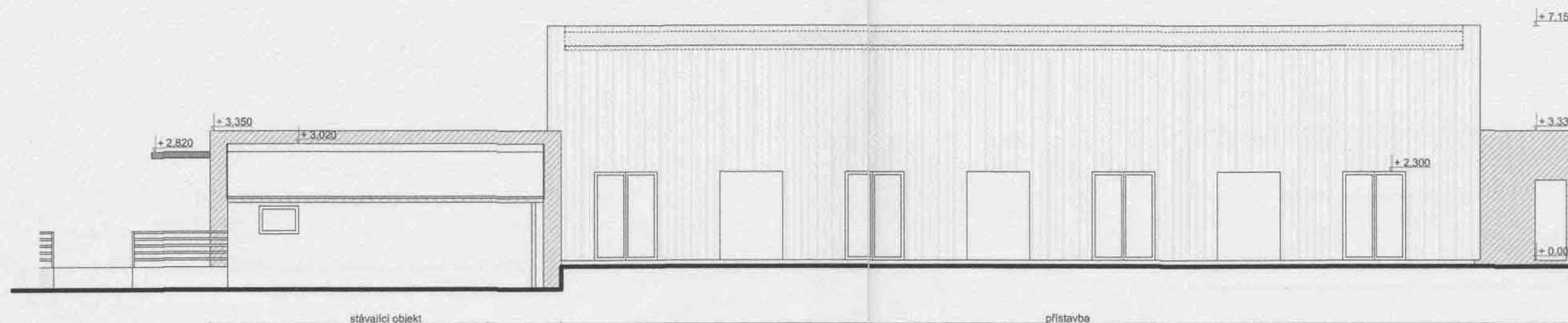

www.lubojaty.cz

| | | | | | | |
|-------------|------------------------------|-------------|---|---------|---|-----------|
| Vypracoval: | Bc. Přemysl Dobeš | Ved. proj.: | Ing. Drahomír Tureček | Firma: | STOSPEN s. r. o. Rudná 1317/25 Ostrava - Zábřeh 700 30 iČ - 28647629 | Výtisk č. |
| Místo: | Lubojaty 46, Bílovec | Investor: | Město Bílovec - Městský úřad Slezské náměstí 1, 743 01 Bílovec | Stupeň: | Dokumentace pro umístění stavby | |
| Stavba: | Společenské centrum Lubojaty | Datum: | listopad.2014 | Formát: | A3 | |
| Výkres: | Základní pohledy | Měřítko: | 1:120 | Číslo: | D.03.A | |

Pohled severní

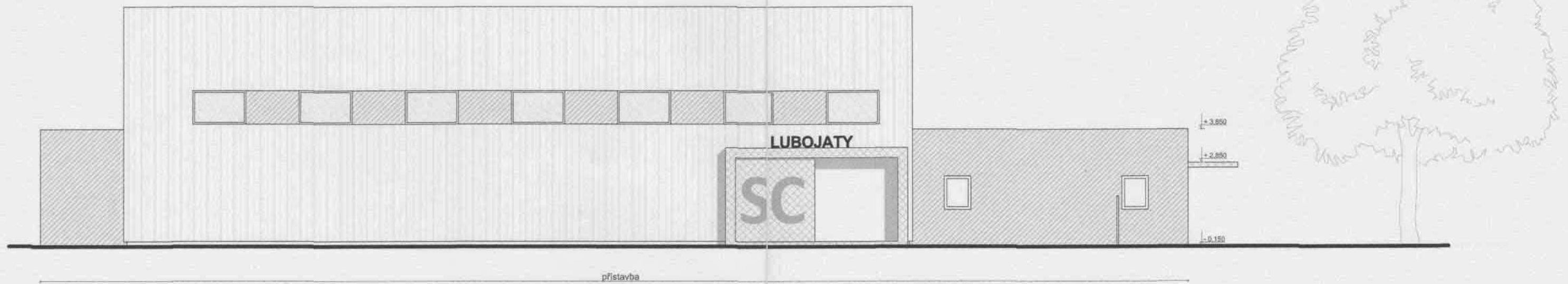

Pohled východní

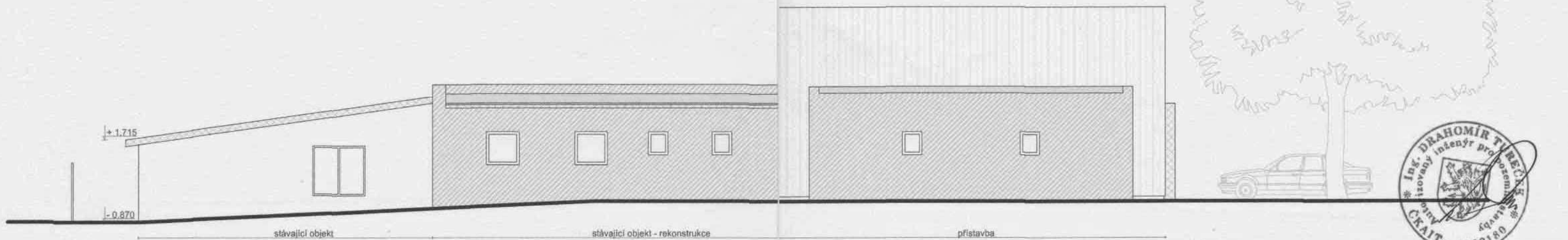

| | | | |
|---|--|---|------------------|
| Vypracoval: Bc. Přemysl Dobeš | Ved. proj.: Ing. Drahomír Tureček | Firma: STOSPEN s. r. o. Rudná 1317/25 Ostrava - Zábřeh 700 30 iČ - 28647629 | Výtisk č. |
| Místo: Lubojaty 46, Bílovec | Investor: Město Bílovec - Městský úřad Slezské náměstí 1, 743 01 Bílovec | Stupeň: Dokumentace pro umístění stavby | |
| Stavba: Společenské centrum Lubojaty | Výkres: Pohledy | Datum: listopad.2014 | Formát: A3 |
| | | Měřítko: 1:120 | Číslo: D.03.B |